

**26 GIUGNO POMERIGGIO**

## Miscellanea

### Moderatori:

L. De Flaviis (Milano) - F. S. Ferrari (Siena)

h. 14,30 **3D – 4D / FUSION** - P. Minafra (Pavia/Bologna)

h. 14,50 **Imaging della neoangiogenesi**  
- E. Genovese (Varese)

h. 15,10 **Dinamica ATM e Polso** - V. Spina (Modena)

h. 15,30 Intervallo

## Cuore e Sport

### Moderatori:

G. Francavilla (Palermo) - G. Galanti (Firenze)

h. 15,50 **Clinica** - G. Galanti (Firenze)

h. 16,10 **RX** - F. Rossi (Roma)

h. 16,30 **Cardio RM** - E. Di Cesare (L'Aquila)

h. 16,50 **Aspetti cardiologici ed idoneità  
nello sport automobilistico**  
- A. Biffi - F. Fernando (Roma - *Responsabili Team  
Medico Ferrari*)

h. 17,10 Discussione

h. 17,30 Premiazione poster

h. 18.00 Chiusura dei lavori

Accettazione poster

*ultima data di accettazione poster 31/05/2010*

in fase di accreditamento ECM

NUMERI DI REGISTRAZIONE ASSEGNATI:  
10015979 - Medico chirurgo  
10015980 - Fisioterapista  
10015981 - Podologo

Istituto di Medicina  
dello Sport  
TURNO LUBICH  
Bologna

Facoltà di  
Scienze Motorie  
Università degli  
Studi Bologna

Scuola  
Internazionale  
di Ecografia  
Muscolo-Scheletrica

Sezione  
SIRM  
di Radiologia  
Muscolo-Scheletrica

# Imaging funzionale in Medicina dello Sport

- › Risonanza Magnetica  
in clino ed ortostatismo  
(G-SCAN)
- › Elastosonografia
- › 3D-4D
- › Tecnica FUSION
- › Articolazione Temporo  
Mandibolare (ATM)  
e Polso
- › Cine Cardio RM

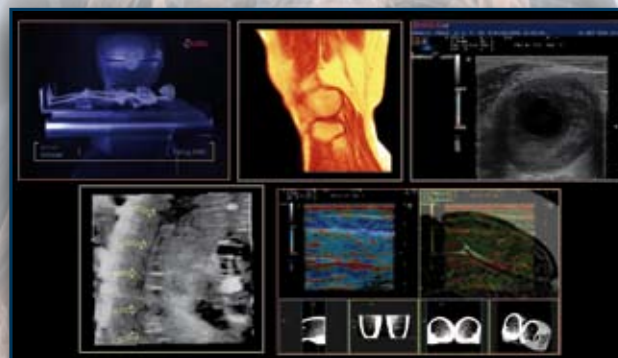

**25-26 Giugno 2010**

Sede del Congresso:  
**Savoia Hotels - Bologna**

Responsabile Scientifico: Giuseppe MONETTI

In collaborazione con

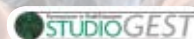

Per informazioni e iscrizioni, Segreteria Organizzativa:

info@muskultrasound.it - www.muskultrasound.it

## 25 GIUGNO POMERIGGIO

- h. 14,30 Inaugurazione
- h. 15,00 Tavola rotonda

### RM ORTO – CLINO

#### Moderatori:

C. Faletti (Torino) - E. Drago (Bologna)

- h. 15,00 **Il progetto** - L. Satragno (Genova)
- h. 15,15 **Stato dell'Arte** - C. Masciocchi (L'Aquila)
- h. 15,30 **Aspetti clinici del rachide** - E. Pozzati (Bologna)
- h. 15,45 **Il Rachide in ortostatismo** - A. Splendiani (L'Aquila)
- h. 16,00 **Il Rachide in inversione** - S. Colonna (Bologna)
- h. 16,15 **Nuove frontiere e limiti tra la patologia di spalla e l'imaging** G. Di Giacomo (Roma)
- h. 16,30 **L'arto inferiore in carico** - M. Marcacci (Bologna)
- h. 16,40 Intervallo

### Parola agli esperti

#### Moderatore:

A. Barile (L'Aquila)

- h. 17,00 A. Bellelli (Roma)
- h. 17,15 F. Calliada (Pavia)
- h. 17,30 G. Garlaschi (Genova)
- h. 17,45 G. Monetti (Bologna)
- h. 18,00 B. Perin - S. Puggina (Monselice – PD)
- h. 18,15 **Aspetti medico-legali** - D. Vasapollo (Bologna)
- h. 18,30 Discussione
- h. 18,45 Esposizione poster

## 26 GIUGNO MATTINO

### ELASTOSONOGRAFIA

#### Moderatori:

F. Capone (Roseto) - G. Balconi (Milano)

- h. 9,00 **La Cinesiologia speciale nell'apparato muscolo tendineo** - C. Tentoni (Bologna)
- h. 9,20 **Aspetti Clinici** - G. Porcellini (Cattolica)
- h. 9,40 **Metodologia elastosonografica** - G. Monetti (Bologna)

### Studio multicentrico

- h. 10,00 E. Silvestri (Genova)
- h. 10,20 A. De Marchi (Torino)
- h. 10,40 Discussione
- h. 10,45 Intervallo

#### Moderatori:

P. Mondardini (Bologna) - F. Pellacci (Bologna)

- h. 11,00 **Caviglia instabile: rilievi ecografici nei calciatori d'elite** - R. Pruna - L. Til (F. C. Barcellona)
- h. 11,15 **Posturologia** - M. Di Vincenzo (Bologna)
- h. 11,30 **Biodinamica e terapia ortesica nello sport** - L. Avagnina (Sanremo)
- h. 11,45 **FKT nell'atleta** - F. Borra - A. Dente (Forlì)
- h. 12,00 **Progetto benessere Ferrari** - F. Fernando - A. Biffi (Roma - *Responsabili Team Medico Ferrari*)
- h. 12,15 **Protesi e riabilitazione: elevata qualità di vita** - F. Ferri - C. Panizzi (Bologna)
- h. 12,30 Intervallo